



Séminaire commun

École française d'Extrême-Orient
&
Sorbonne Université

Actualités et pratiques
de l'Archéologie en Extrême-
Orient

Année universitaire 2023-2024

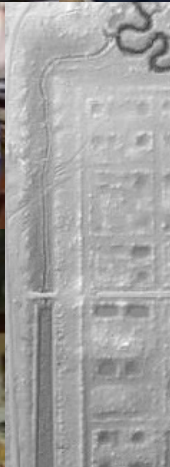

Séminaire commun

École française d'Extrême-Orient

&

Sorbonne Université

Faculté des lettres

UFR d'histoire de l'art et d'archéologie

Actualités et pratiques de l'archéologie en Extrême-Orient

Premier semestre, année universitaire 2023-2024

Le séminaire, ouvert aux étudiants de Master 1 & 2 ainsi qu'aux doctorants, se tiendra le mardi de 11h30 à 13h30, à la Maison de l'Asie, Grand Salon, 22, avenue du président Wilson, 75116 Paris.

Responsables du séminaire

Jean-Sébastien CLUZEL, Sorbonne Université
Christophe POTTIER, Ecole française d'Extrême-Orient

Objectifs du séminaire

Proposer un enseignement en matière d'archéologie et d'architecture de l'Extrême-Orient, en resserrant les liens entre l'enseignement théorique de l'archéologie et ses pratiques.

Travaux dirigés

Dans le cadre de ce séminaire, il sera demandé à chaque étudiant de présenter ses recherches de Master en insistant sur les pratiques de l'archéologie auxquelles il fait appel dans son propre travail.

Prolongations du séminaire

En fonction des conditions sanitaires, des stages seront proposés aux étudiants sur des « chantiers école d'archéologie » en Extrême-Orient, notamment au Cambodge, au Laos, au Japon et en Mongolie. Ces stages seront destinés à perfectionner l'apprentissage des méthodes de l'archéologie, de l'archéologie du bâti, des techniques de la fouille et du traitement des données archéologiques.

Mardi 19 septembre

-Introduction : l'anastylose – Jean-Sébastien CLUZEL & Christophe POTTIER

Mardi 26 septembre

-Archaeometallurgical evidence for the Mainland Southeast Asian Neolithic – Thomas Oliver PRYCE / CNRS

Mardi 3 octobre

-Séance reportée au 12 décembre

Mardi 10 octobre

-Anastylose et reconstructions à Angkor – Christophe POTTIER / EFEO

Mardi 17 octobre

-Épigraphie et archéologie dans le monde khmer – Dominique SOUTIF / EFEO

Mardi 24 octobre

-Étude archéologique du complexe religieux monumental du site de hsh2 – Nicolas NAULEAU / EFEO

Mardi 7 novembre

-L'imagerie numérique au cœur de l'archivage et de la reconstruction historique – Paul FRUCTUS / Sorbonne Université

Mardi 14 novembre

-Les dieux des temples : histoire contemporaine des statues d'Angkor – Sophie BIARD / EFEO

Mardi 21 novembre

-Paleodemography: about the Angkor case – Sarah KLASSEN / Koh Ker Archaeological Project

Mardi 28 novembre

-Les pierres à cerfs et les tertres funéraires de l'âge du Bronze final en Mongolie – Anne-Caroline ALLARD / Sorbonne Université

Mardi 5 décembre

-Mesurer les pavillons de thé japonais et japonisants – Céleste GATIER / Sorbonne Université

Mardi 12 décembre

-20 ans de recherches au Laos et avancées en paléanthropologie – Fabrice DEMETER / University of Copenhagen - Musée national d'histoire naturelle

Mardi 19 décembre

-Représenter l'architecture japonaise – Jean-Sébastien CLUZEL
-Conclusion : Jean-Sébastien CLUZEL & Christophe POTTIER

Séminaire commun

École française d'Extrême-Orient
&
Sorbonne Université
Faculté des lettres
UFR d'histoire de l'art et d'archéologie

Actualités et pratiques de l'archéologie en Extrême-Orient

Second semestre, année universitaire 2023-2024

Le séminaire, ouvert aux étudiants de Master 1 & 2 ainsi qu'aux doctorants, se tiendra le mardi de 11h30 à 13h30, à la Maison de l'Asie, Grand Salon, 22, avenue du président Wilson, 75116 Paris.

Responsables du séminaire

Jean-Sébastien CLUZEL, Sorbonne Université
Christophe POTTIER, Ecole française d'Extrême-Orient

Objectifs du séminaire

Proposer un enseignement en matière d'archéologie et d'architecture de l'Extrême-Orient, en resserrant les liens entre l'enseignement théorique de l'archéologie et ses pratiques.

Travaux dirigés

Dans le cadre de ce séminaire, il sera demandé à chaque étudiant de présenter ses recherches de Master en insistant sur les pratiques de l'archéologie auxquelles il fait appel dans son propre travail.

Prolongations du séminaire

En fonction des conditions sanitaires, des stages seront proposés aux étudiants sur des « chantiers école d'archéologie » en Extrême-Orient, notamment au Cambodge, au Laos, au Japon et en Mongolie. Ces stages seront destinés à perfectionner l'apprentissage des méthodes de l'archéologie, de l'archéologie du bâti, des techniques de la fouille et du traitement des données archéologiques.

PROGRAMME

Mardi 30 janvier

- **Introduction** – Jean-Sébastien CLUZEL & Christophe POTTIER
- **La frise aux dragons du musée Cernuschi** – Katia CHOUPIK et Paul FRUCTUS / SU

Mardi 06 février

- **L'exploration archéologique de Mahasthan au Bangladesh – développements récents** – Vincent LEFEVRE / Musée Guimet

Mardi 13 février

- **Archéologie autour du patrimoine architectural franco-japonais & visite des pavillons japonais d'Albert Kahn - n°1** – J.-S. CLUZEL / SU
(SUR INSCRIPTION UNIQUEMENT – RDV SUR PLACE À 11H30)

Mardi 27 février

- **Archéologie autour du patrimoine architectural franco-japonais & visite des pavillons japonais d'Albert Kahn - n°2** – J.-S. CLUZEL / SU

Mardi 5 mars

- **Les mines de cuivre de l'ancien pays khmer : étude archéologique et archéométallurgique** – Sébastien CLOUET / Sorbonne Université - EFEO

Mardi 12 mars

- **Phnom Kulen : de l'exploration à la recherche** – Jean-Baptiste CHEVANCE / Archaeology & Development Foundation - Phnom Kulen Program

Mardi 19 mars

- **Archéologie et histoire dans l'étude de la Muraille de Quang Ngai** – Andrew HARDY / EFEO

Mardi 26 mars

- **Forteresses et palais du Koryō, récentes découvertes archéologiques dans la Péninsule coréenne** – Elisabeth CHABANOL / EFEO

Mardi 2 avril

- **L'archéologie de l'érémisme du Cambodge ancien : l'exemple du site de Poeng Ta Roet (Phnom Kulen)** – Chloé CHOLLET / EFEO

Mardi 23 avril

- **Cambodia after Angkor and Early Modern Southeast Asia** – Martin POLKINGHORNE / Flinders University

Mardi 30 avril

- **Pratique de l'archéométallurgie du fer en Asie du Sud-Est (Cambodge, Thaïlande, Malaisie insulaire). Contextes, enjeux et apports** – Stéphanie LEROY / CNRS

Mardi 7 mai

- **Les mondes insulaires des Ryūkyū : quelles approches pour travailler sur les sociétés en mer de Chine Orientale ?** – Laurent NESPOULOUS / INALCO
- **Conclusion** – Jean-Sébastien CLUZEL & Christophe POTTIER